



MĚSTSKÁ ČÁST PRAHA – LYSOLAJE ÚŘAD MĚSTSKÉ ČÁSTI PRAHA – LYSOLAJE

Praha – Lysolaje, Kovárenská 8/5, 165 00

Městská část Praha – Lysolaje oznamuje ve smyslu § 36 odst. 1 zákona č. 131/2000 Sb., o hlavním městě Praze, v platném znění

Z á m ě r

prodeje těchto pozemků

pozemek parc. č. 492/4 v k.ú. Lysolaje, travní porost,
o celkové výměře 11 m².

Tento pozemek vznikl rozdělením pozemku parc. č. 492/1 k. ú. Lysolaje
geometrickým plánem č. 774-164/2018, ze dne 18. 10. 2019

Nabídky: do 15 dnů od uveřejnění záměru na úřední desce ÚMČ Praha – Lysolaje
zasílat na adresu ÚMČ Praha – Lysolaje, Kovárenská 8/5, Praha – Lysolaje 165 00.

V Praze dne 14.4.2021

L. S.

Ing. Dana Malečková v.r.
místostarostka

19 -04- 2021
VYVEŠENO
STAŽENO

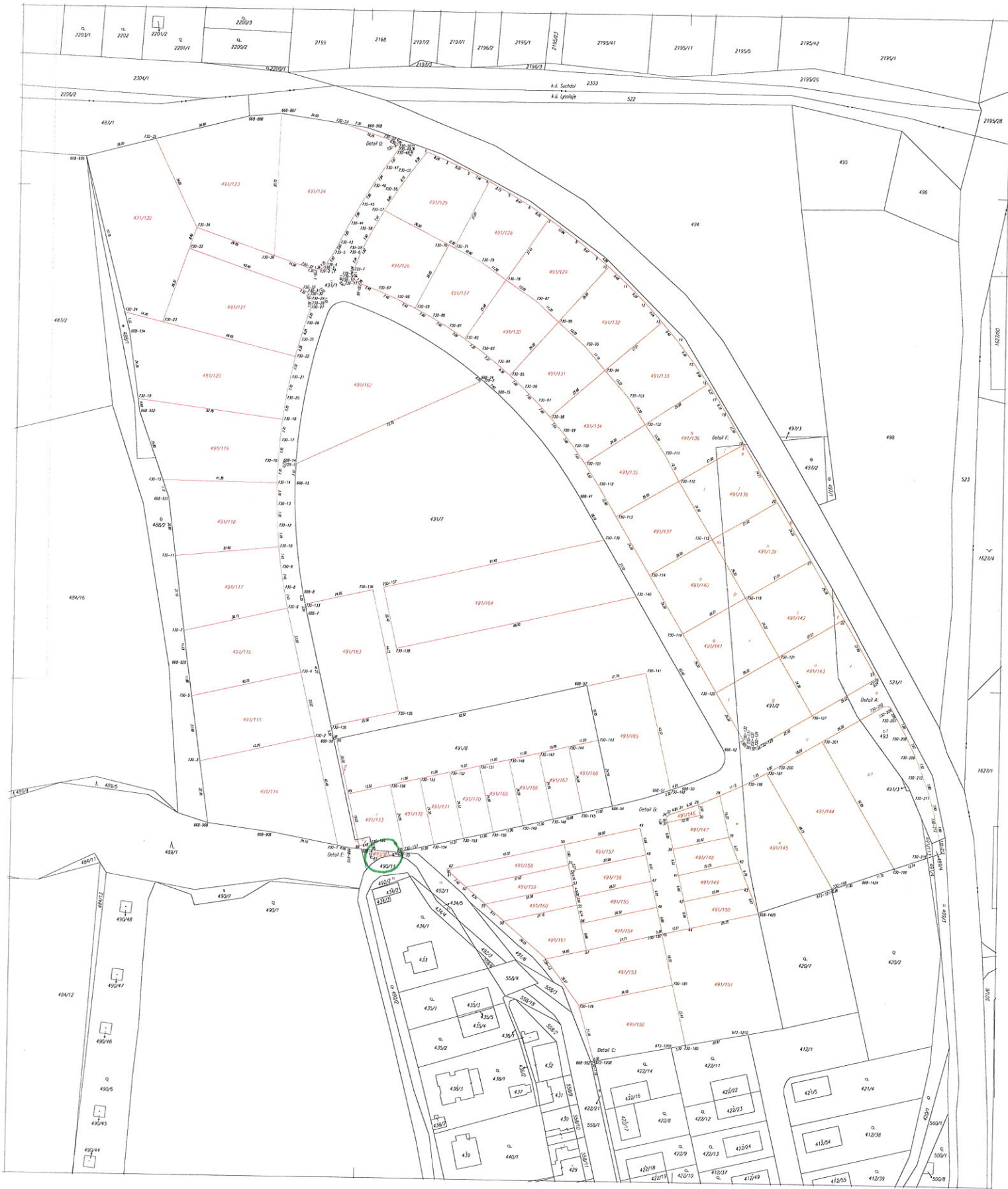

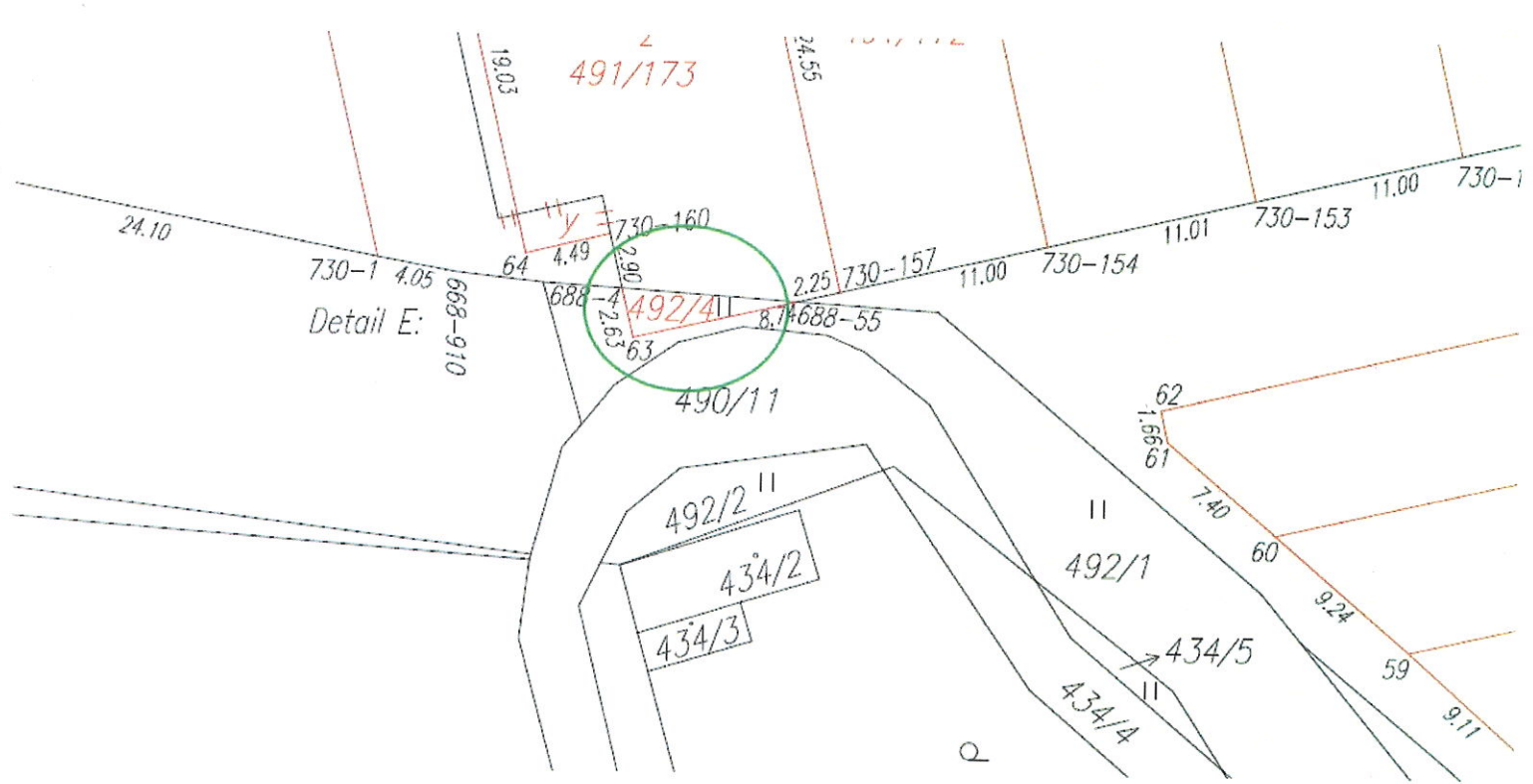

491/173

730-160

492/41

490/11

492/2

434/2

434/3

492/1

434/5

434/4

Detail E:

Q